LÉON PREND LA POSE !

MAISON THIRIET 1902

JEU CONCOURS

DU 1er MARS AU 7 AVRIL 2024

@thirietsuisse

Léon le mouton vanille/noisette/ sablé breton

62160 - À laisser détendre 15 min au réfrigérateur
Crèmes glacées **vanille Bourbon de Madagascar, noisette du Piémont IGP*** avec éclats de noisette et sablé breton à **la crème fraîche,** éclats de biscuit et croustillant au chocolat au lait et praliné, sauce noisette avec une pointe de sel, coque au chocolat blanc. **Fabriqué dans notre Atelier Toqué™.**

8 PARTS

JEU CONCOURS

Pour participer rien de plus simple :

- Prenez une photo de Léon et partagez-là sur Instagram ou Facebook sans oublier de taguer @THIRIETsuisse.

ou

- Envoyez votre plus belle photo de Léon par email à : admin@thiriet.ch

Les meilleures photos seront sélectionnées par notre équipe. Les gagnants seront annoncés le 9 avril sur nos réseaux sociaux et seront informés par message privé et/ou email.

Bonne chance !

1er Prix

Un vélo électrique de la marque Miloo d'une valeur de **CH.-3690**

miloo

2ème Prix

Electrolux

186 cm
253 Litres
No Frost

Un congélateur Electrolux d'une valeur de **CH.-1200**

Electro Renevey SA
Electroménager - Vente - Réparation
Tél. 026 653 10 25 - Route de Fribourg 26 - 1680 ROMONT
contact@renevey-electromenager.ch - www.renevey-electromenager.ch

3ème Prix

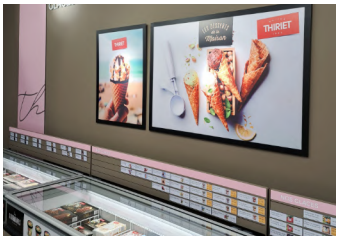

Un bon d'achat livraison ou magasin d'une valeur de **CH.-250**

MAISON THIRIET 1902

021 903 03 50 – THIRIET.CH

Agemo SA - Distributeur Suisse des produits Thiriet depuis 1980 - Route de Carrouge 10 - 1509 Vucherens